

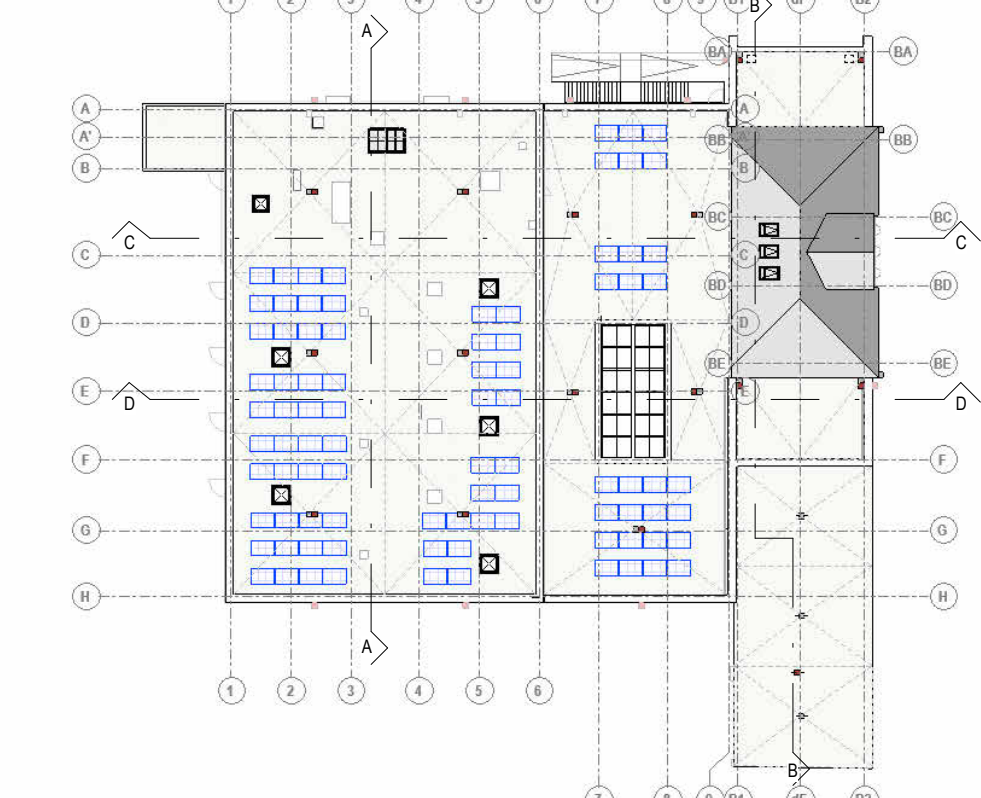

Alle Maße sind am Bau zu prüfen! Unstimmigkeiten sind vor der Bauausführung mit dem Planverfasser zu klären! Für die Einhaltung der Maße haftet allein der Unternehmer! Angaben zu Durchbrüchen sind aus Schalplänen bzw. Rohbauplänen zu entnehmen!  
Alle Höhen beziehen sich auf OKF wenn keine andere Höhe angegeben ist.

Index	Datum	Änderung	gez./gepr.
06	05.06.2026	LP5 Rohbaupläne	ara, bd, xf
04	13.05.2026	LP5 Planfortschreibung	ara, bd, xf
03	27.04.2026	LP5 Planfortschreibung	ara, bd, xf
02	31.03.2026	LP5 Planfortschreibung	ara, bd, seq
01	13.03.2026	LP5 Planstand Rohbau (Holzbauteile)	ara, bd, seq
00	09.02.2026	LP5 Planerstellung	ara, bd



OKF E0 =  $\pm 0.00\text{m} = +417.30 \text{ m NHN}$

Stadt Zeulenroda-Triebes  
vertreten durch Stadtverwaltung Zeulenroda-Triebe

Nutzer	Stadt Zeulenroda-Triebes
--------	--------------------------

Markt 1, 07937 Zeulenroda-Triebes  
036628 480, <https://www.zeulenroda-triebes.de>

Bauvorhaben	
-------------	--

2024 2 245  
Beifüge Änderung des S

Projektnummer	Fachrichtung	Leistungsphase	Plannummer
---------------	--------------	----------------	------------

242245	A
--------	---

RB Längsschnitte  
Ausführungsplanung

Zeulenroda-Triebes, den 22.08.2006

Im Original unterschreiben

Vertreten durch Bürgermeisterin Heide